朝鮮日報 夕刊

本紙朝夕刊十面
編輯兼發行人 方應謨
印刷人 [illegible]
發行所 京城府太平通一丁目六一 株式會社朝鮮日報社

社說 朝鮮情調와 文學

一

山岳의線을 두른우으로 꿈결가티 흘러진 碧空은 언제나 보는이로 爽快하고 新鮮한 感을 일으키게 한다 禿赭한山미테 여기저기 흐터진 濕笑의小屋은 그自體가 一種 奮發한 詩요 風景畵인 觀이 잇지마는 現實朝鮮의 貧弱相을 그대로 表示하고 잇는것도 事實이다.

그러나 朝鮮은 久遠한 歷史를 가진그만큼 現實에 나타난 그것만을 보고서는 到底히 全部를理解할수 업슬것이니 이것이歷史잇는社會와 歷史업는 社會와 크게 다른點으로 朝鮮의姿態를 참으로 認識함에는 좀더 깁히 좀더 널피 歷史에 거슬러 올라가 探究할 必要가 잇는바다.

二

歷史를 通해서 보는朝鮮은 時間的으로 縱斷한 朝鮮이다 마치 外科醫가 解剖刀로 手術하는것과가티 또는 寫眞師가撮影하는것과가티 너무冷酷過眞함으로 도리어 文藝에 依하야 把握하느니만큼 따스한 情味를 發見할수 업나니 이는歷史가 文藝에 미치지 못하는 點이다 譬해말하면 歷史는 寫眞이요 文藝는 繪畵인즉 現實의 朝鮮을 把握함에는 歷史的 解剖도 크게 必要하지 아니한 것이 아니나 文藝的描寫가 일층더 必要한것임을 알어야 하겟다 近年에 이르러 朝鮮情緖를 描寫한 作品이 차차생겨나 또한 그것이 外國文壇에 飜譯紹介되기도하고 애초부터外國文으로 出版된것도 잇스나아즉도 傑作을 내놋치못하엿다

三

朝鮮에 新文學이 萌芽된지도 이미 三十年이되려는 今日에 이르도록 世界文壇에자랑할만 傑作하나를 내노치못햇다는것은 朝鮮人의 文學上天才가 出現하지 못햇다함보다도 그努力이 아즉도 不足한때문 이라고 吾人은 보려고 한다 各方面에 잇서서살려고하는 强烈한 意欲과 및그努力이 不足한것과 가티文學方面에 잇서서도 그러치안흔것이 아니니 이것이 環境의關係만으로 稱托할수 업는바인가한다

現下文壇은 자못 寂沈한 狀에 잠겨잇서 情緖滿滿한것은 事實인즉 이寂寞한 文壇을 크게 울릴만한 創作이 업는가 特히 朝鮮情調가 흐르는 創作이 出現함을 待望하야 마지 안는바다.

四

吾人이 傑作의出現을 待望하는所以는 다른까닭이 아니라 안으로 한民族이나 한社會의 文化的水準을 놉히는 同時에바그로 그民族이나 그社會의 名譽를떨치는것이 文學만한것이 업슴으로써다 一一히 例를 들것업시「쉑쓰피어」로해서 英國人의 바든그感化와 밋그榮譽가얼마나 多大한 것인지 이를보면 짐작할것이다 朝鮮情緖를播寫한 世界的大名篇이 出來하지 안는가 天才를 가진文學靑年이여 奮티刻苦精勵하야 百尺竿頭의 進一步의 氣槪를 가저 文壇으로突進하지 못하는가 吾人은 또다시 付託하야 둔다.

世界教育會議 來年八月東京에서

【東京電話聯合】 赤十字國際會議에뒤니어 來年八月에世界五十三個國二百餘의 教育團體代表一千餘名이 東京에參集하야 第六回世界教育會議를開催키로되엿다 이快報에文部省은 五十萬圓을 計上하고 벌서부터 諸般準備에着手하엿다

米國의大海軍宣傳!

豫備會商압두고 海軍智識大普及

戰術, 政策等누구나알수잇는 冊子를二十日公表

【電通華盛頓二十日發】 海軍軍縮會商이日英米三國을中心으로將來倫敦에서 開始하려는 이지음 米海軍에서는 全國民에 對하야 海軍智識鼓吹普及의大宣傳을 行하야 在英米代表部를背後로부터支援할計劃으로서위二十日于先그第一着手로 軍艦의性能、艦隊運用에關한 米國政策等을 알기쉽게說明한 冊子를 公表하엿다 이冊子에는먼저海軍戰術의進攻力이것이 米國에對하야 眞正한 國防의 唯一한것임을 喝破하야 米國의渡洋作戰主義의 國防必要를强調하고 以下戰術及艦刑等에關하야 例를蹴球戲技에 들어巧妙한 比喩를써서 說明하고또空軍及對日關係等에 關하야如左히述하얏다

戰鬪艦은 最高武力과耐久力으로性能으로하는進攻的艦種이다 部隊를七千五百哩뎌려진加奈陀에둔 米國으로서는 이艦隊勢力充實이特히緊急事이다 最近空軍은海戰의必須要素로서重視되여왓다그러나實際에는天候不良等에妨害되야그다지活躍치못하고主力은依然艦艇에 두지안할수업다 이點에關하여는 歐洲諸國과 日米와는 全然다른立場에서 서잇다 歐洲諸國과가튼狹窄한地理上에 잇는나라가잇는곳에서는 確實히空軍은重要勢力이될수잇지만 米國이나 日本에對하여는 그러치안타 海軍그自體를 가장重視치안하면안된다 우리海軍航空은 人材로던지 器材로던지다른如何한國家도 凌駕하고잇지마는 吾人은今日如上한注意를必要로하는바이다 (海軍長官 스완슨 談)

英軍縮代表部에서 不侵略條約說否定

十九日記者團에言明

【電通倫敦二十日發】 軍縮會議英代表部에서는 十九日記者團의 日本으로부터 日英米三國不侵略條約提議를바덧는가 하는質問에對하야 이를否定하엿는데 二十日다시이에關하야 英國代表部에서는 記者團에對하야

日本側은 日英의親密한 關係를 繼續할希望을表示하여왓스나 不侵略條約文에關하여는 何等 關知치못한다 또日本代表部의 某氏는 記者에對하야 日本은 九個國條約을 持續하는同時에 새로운不侵略條約을매저 이로써 太平洋關係四個國條約에 박구는것은 歡迎할줄로밋으나 目下이가튼政治的條約을 提出할意向은업다

고述하엿다

日本提案은 全部提示希望 日米會談廿五日頃

【電通倫敦廿日發】 軍縮豫備會商米代表노만데비스氏及스탄드레提督은 週末休養으로부터歸還後月曜日(廿二日)午前十一時에日本代表部를訪問하고第一次日米會談의 日字를決定할터인데, 日米兩國代表의初會談은木曜日(廿五日)로 決定될模樣으로 그때에日本側은廿三日日英會談에서 英國側에提示할 日本의軍縮案大綱을 米國側에도正式으로 提示할것으로보인다 그리고英國側은 松平代表에對하야 會商을促進키爲하야 廿三日의日英會談時에 日本의 提案 全部를 提示하여달라는 意向을 漏洩하엿다 又英米兩代表部에서는 廿三日의 日英會談에서는 松平代表는 日本은 今年末까지에 華府條約廢棄通告를 할것으로 보인다

臨議開會期 十一月廿日前後?

【東京電話聯合】 各種災害對策을確立키爲한 臨時議會에關하여는 政府에서目下着着準備를進行中으로 大體二十四、五日頃까지에 各省의災害對策豫算槪算이 大藏省에提出되기로되엿슴으로 其後에大體豫想이서는대로 臨時議會召集期日及會期等을 決定할터이다目下의情勢로는來二十六日定例閣議에서正式으로 決定하야臨時議會召集詔書를奏請케될듯하다 그리고召集期日은 陸軍特別大演習終了直後十一月二十日前後가될터로 會期는一週間乃至十日開會될듯하다

關西災害豫算은 二、三千萬圓程度

其他는低利資로補充

【東京電話聯合】 臨時議會에提出할 各省災害豫算은 二十日까지에各省에要求한 大藏省主計局에서는 方今提出을督促中인데 全部提出되기까지에는尙今數日을要할模樣이다 또災害豫算査定은 十年度本豫算의 審議와重複되야 大藏省主計局은 자못奔忙하게되는데 十年度豫算審議의 進行에關하여는 從來의스케쥴을變更치안코今月二十五、六日頃에는 豫算省議를開催하야 上旬에는豫算閣議를 開催케될터임으로災害豫算은이와倂行하야査定을行하야는저도 來月中旬까지에編成을맛출方針이다그리고災害豫算의各省要求는內務省、農林省을爲始하야 그總額은意外로時間이걸리여 이어느程度에達할지 不明하나九州四國의旱害、東北의冷害、北陸의水害等相當多額의 救濟對策費가要求될 模樣으로總額一億圓以上에達할것은 想像키어렵지안타 이에對하야大藏省에서는 十年度豫算의膨脹抑制는極히困難하야 明年度赤字公債를六億圓以下에끗치게함은絶望視하고잇다 災害數支出에伴한赤字公債의增發은極力回避할方針으로災害復舊費는잠으로緊急不得已한것外는 一切이를認定치안하야 二、三千萬圓程度에 끗치게할決意를보이고잇다 이리하야 災害關係對策으로서는될수잇는限 預金部資金의低利融通으로充當하야 現在同餘裕金一億圓을 動員할意向인데地方財政의現狀은 極度로窮乏되야預金部融通資金에依한 匡救事業開始는 相當히困難한點이만흠으로 今後各省과의折衝은 豫算에關聯하야 政治的動向과아울러相當히紛糾가잇슬模樣이다

政友、民政兩黨 連繫空氣濃厚

議會前에首腦部懇親會可望 政友總務會贊意表示

【電通東京電話】 政民連繫에對하야 民政黨首腦部는立憲政治完成을目標로하는趣旨에 贊意를表하야 兩派有志間에이미非公式折衝이 繼續되고잇스나政友會側의熱意에比하야 民政黨側은 그立場上自重的態度를取하고잇다 卽民政黨으로서는現內閣에對하야町田、松田의兩閣僚及各政務官을보내여이를支援하고잇슴에對하야政友會는表面上反政府의空氣가濃厚하다고보인다 特히 在滿機構改革問題에對한 政府의 失態를契機로 連繫의 實現을期함에잇서서는 이로써倒閣의 具에供한다는 誤解를품게할念慮가잇슴으로 더욱政治情勢의 推移를 보고또 政友會의 眞意도 본는 空氣는 漸次濃厚化되고잇슴으로 連繫의意向을 相議할이 合으로 結局臨時議會前에 兩派首腦部의 意向이 懇親會가열리게까지 될模樣이며 同時에 米穀及思想、教育兩對策에 關한政治的連繫를圖하려 兩派間의 精神的連繫를圖하려 하게되엿다

拓務省은別個의 米統案鋭意研究

米無差別을根幹으로

【電通東京電話】 米穀統制案의樹立에關하야 拓務省에서는 內外米의無差別을 根幹으로 米穀會特別委員會의審議와는別個로 鋭意研究를하야 最後의米穀調査會에具體案을 提出하려고諸般準備를進行하고잇다그리고今日까지의 各種統制法에依한成績에 徵할時는昨年의米穀法改正租長期貯藏은解除後도 市價에 影響이적고 伸縮性이적어 現在까지의 統制法의缺陷을 補充할수잇스나 이것도根本的恒久對策으로는 不足함뿐안이라 保證金詐取等의 弊害를生하기쉬운傾向이잇다 또代作獎勵와關聯한 産米過少의 撤廢에는全혀不適當함은 明白하야 此等缺陷을補充할成案을 엇기에는 朝鮮及臺灣米輸入에도 充分히 緩和치안코는 안될것이라한다 딸아서政府提出의參考案에對하야도 是非論에 關하야도 態度의不明을 避하나 統制案에依하야 朝鮮에서는 邑、面、臺灣에서는街、庄에 産米組合化한統制組合을設立한後 所期의目的을達成하려는方針은 그 效用如何에 依하야는 好結果를擧할수잇다하야 注目할것이라한다

協調會理事에 松本學氏就任

【東京電話聯合】 吉田茂氏의 內閣書記官長 就任에伴하야協調會常務理事의 後任으로前內務省警保局長 松本學氏가決定되엿다

유고國內閣 廿日또總辭職

【벨그라드二十日發聯合】 國王崩御로 憲法의規定에依하야 直時辭表를 提出한유고슬나비아內閣은 執政府에依하야一旦却下되엿는데二十日大喪終了를기대리여 우즈뷔치首相이다시總辭表를提出하엿다 後繼內閣의反對派를參加시킨擧國一致內閣이될터로 이것이失敗될境遇에는官僚內閣이成立될것으로보인다

團體行爲斷念

【東京電話聯合】 關東廳巡査代表一行은 旣報한바와가티十九日深更 大連統制委員會로부터의 歸還命令을바덧슴으로二十日朝來關東州 出張所에서對策을協議하는同時에 無電話로서 指令을바든結果代表團을解散하고 個人資格으로各方面을訪問키로 決定하고 그리고一行은今月末까지 滯東할豫定이다

對滿政策上 特務機關常置 必要論漸次擡頭

【大連二十日發聯合】 大連特務機關設置는 暫定的임에關하야 滿洲有力者側에서는今回와가튼상서롭지못한紛爭과 興滿政策遂行의 重大性에鑑하야軍의國民에對한 威嚴或其他誤解를一掃코저 特務機關을恒久的機關으로하라는 空氣가漸次有力化되고잇다

世界週史

原案强行遂可決

在으래人동안맘성中에잇든 滿洲機構改革案에對하야는 十七日 臨時閣議에서 여러가지로 討議한結果 某某閣僚의 修正意見을一蹴하고 林陸相의强硬한意見을딸아 原案强行의確定을보게되얏슴으로 一方岡田兪拓相은 拓務省에赴하야 經緯를說明하고 妄動치맙기를 諭示하고 달

一方關東軍은 關東廳職員의 不穩한氣勢를 豫備키爲하야 萬一의準備를 整頓하고잇스나 拓務省의 田中坪上兩次官、生駒局長도 責任上 辭職을 避치못할뿐이아니라 關東廳側은아즉도全職員總辭職의決意를變치안코잇는만큼거기對한政府의對策이 자못注目될을要치안할수업다

書記官長의更迭

二十日內閣書記官長河田烈氏가病으로因하야 辭表를提出케되야 그後任으로 協調會常務幹事吉田茂氏를 推擧하얏다.

北鐵의餘波尙在

一週千里로 解決을보인北鐵交涉은 北鐵의引繼方法 代價의支拂方法等에잇서서蘇聯側의要求와日滿側의擔頭가 또서로어곳나는만큼 前途반듯이樂觀만을許치안는데 軍縮豫備會商의再開를際하야 蘇聯이再次反日로기울려는것이아닌가하고 外務省當局은疑心을품는모양이다

西南에對한游說

五全大會의開催를압두고 西南派는 反蔣介石의策動을 猛烈히行하고잇서 蔣汪兩氏도자못그對策에腐心하는터인데 前者는游說의任務를띄고 南下한王寵惠氏가 陳濟棠胡漢民諸氏와 累次會見을行한後 或種의諒解를어더가지고 十九日香港出帆으로北上하리라고한다.

유고皇帝暗殺犯

유고皇帝가 暗殺을當한後歐洲의政局은 갑작이緊張狀態를보이여 犯人의國籍乃至背後策動의解明에 자못注目을이루엇든바結局그犯人은 有名한마케도니아人 이무로團員 으로서最近다시크로아트人의 秘密結社와도關聯을가진 사람이라고判明되엇다.

佛內閣改造斷行

佛國의두메르그內閣은 十三日閣議에서 바르투外相의後任으로 라발植民相을轉補시키고다시內法兩相을 更迭하기로하는同時內相은 푸레, 바르샵모民相은두이, 로랑 法相은當分間두메르그首相의兼攝으로 決定하얏다

포앙카레氏逝去

佛國의政治家요法律學者인포앙카레氏는 十五日 午前四時七十四歲의高齡으로 드듸어逝去하얏다.

豫備會商의再開

二十三日日英會商의第二次會商의開始로부터 海軍會議豫備會商은 다시開幕을보게되얏는데 或은英米佛伊의四國이一致해서條約廢棄를反對하리라고도하고 或은英佛도條約廢棄에對하야同感을가지리라고하고 또或은日英米三國間不可侵略條約의締結도可能性이잇다고傳하야各國의放送이 區區不一하거니와日本은먼저 各國의態度를보아新軍縮案을提示하는同時華府條約의廢棄意思를表明하고그다음各國에對하야 華府條約의共同廢棄通告를 提議하는同時各國의同意如何不拘코 右條約廢棄通告를斷行할것이라는意思도表明하리라고한다

華府條約廢棄코 國防自主權確立

政友近畿大會의決議

【奈良電話】 政友會近畿大會는二十一日 午前十一時부터奈良市縣 公會堂에서開催하고鈴木總裁以下 所屬貴衆兩院議員及黨員 三千餘名出席下에左記宣言決議를 滿場一致可決한後鈴木總裁의演說、東總務의激勵演說이 잇슨다음山口義一氏가地元代議士를 代表하야演說을하야氣勢를올렷다

決議

一、急速히臨時議會를開催하야災害及窮乏地方의 救濟對策을確立하야써 民心의安定을期함

二、速히華府條約廢棄를通告하야國防自主權을確立하야써公正한軍縮條約締結을期함

三、産業振興、貿易發展을基調로한經濟外交政策確立을期함

四、公債政策과稅制整理와를調節하야 鞏固한財政計劃樹立을期함

五、劃一主義의教育制度를改善하야精神教育徹底와 教育의實際化와를期함

日曜氣配

◇期米 莽山 配給激增하야 前途朝鮮米의 出廻旺盛에當限高價一巡이면서도 未曾有의大凶作에 買氣潛在하야氣配强含

◇株式 小市勢觀에서 별서利喰이出現하야 下押하고잇스나 이대로機械되긴困難視되다

大新	八七、三〇
東新	三四、二〇
鐘新	三三、二〇
日産	一九、五〇

八面鋒

◇ 向學熱은 노프나 普校兒童은 漸減한다고.

◇ 月六十錢의 授業料가 비싸서 退學者가 만흔것도 事實이나, 兒童과 教員間, 學父兄과 學校間의 感情不調和도 한 原因이 되니 重大問題.

◇ 授業料를 全廢하고, 素養잇는 教員을 採用하라 한것은 언제부터 主張해온말이나, 이말을 듯고보면 一層 從來의 主張을되푸리하고시퍼.

◇ 關部一決後 關東廳首腦部連袂辭職, 拓務省首腦部도 이에 따를 情勢.

◇ 原案反對하기는 首腦部나下級官吏나 마찬가지지만 責任지고 안지기는 官의等級이 決定.

◇ 東京서 新京까지의 交通이 二晝夜로短縮. 그새의 朝鮮距離도 時間短縮되엇다는것은 그만치 文明되는 셈이냐? 그만치統制되는셈이냐?

今日本紙四面

中央公論 駿世の十一月三大特輯號・特價九十錢

非常時財源座談會 公債か増税か?米字稅斜をとうするか?政府筋と民間側、とる者とどられる者一堂に會しての大論爭 安部磯雄、阿部賢一、太田正孝、小汀利得、田…、…、…、松方幸次郎、森武夫、矢野恒太

臨時議會をめぐる政局・御手洗辰雄
軍縮全權物語・伊藤正德
獨占テロリズム批判・竹內謙二
現代華族論 下村海南
使用價値の再認識 (急進せる二木教授の轉向) 二木保幾
近事私語 益田孝
北滿中心論・小島精一
生絲統制問題・本位田祥男
新興滿洲帝國を觀る…齋藤博
ロシア政局・横田喜三郎
恐怖症工業・馬場秀夫
後藤內相論 馬場恒吾
仁左衛門藝談
口繪・竹內栖鳳
野球王ベーブルース ★橋戶頑鐵
ストライキの合理性 孫田
市電と市會・阿部眞之助
苦惱せる獨逸經濟・美濃部亮吉
慘害體驗錄…西村眞琴
風水禍報告書…藤澤桓夫
颱風の恐威…岡田武松
復興建築談義…濱田稔
遭難せる訓導の手記
關西風水害全貌
紛糾せる在滿機構問題 大西齊
マルセイユ事件と歐洲 町田梓樓
名醫傳 入澤達吉
凶作と米價…繁人
文學と辯證法 三枝博音
(和歌)吉井勇 (詩)森山啓
演劇隨筆 劇場風景 正宗白鳥
隨筆 吹田順助
榮爵喪失往來 藤樫準二
僞證罪の氾濫 外山江一
原稿募集 締切迫る 十月卅一日
(卷頭論文) 天災と無產階級 平野義太郎
破片 吉村冬彥
水鄉の秋 小川芋錢
風雲 鶴次郎
夜半の歌 宮地嘉六
人間往來 宇野浩二
風流親日トリオ…獅子文六
死の坑內に八十時間・園木八郎
獨裁政治論 宮澤俊義
偉人隨想…彌富破摩雄
街の人 南大將・森田草平
人物評論 松田文相・石井漠
お氣に召すまま 遊人少女・妻・女 竹內逸 森田また 伊馬鵜平
学生とカフエー 戶坂潤 登張竹風 だから學生はカフエーに行くのだ それが何故悪い?

東京京橋丸ビル三五四番 中央公論社

陸軍國策の總批判
軍部の主張果して是か否か!? 「陸軍パンフレット—國防の本義と其强化の提唱—」は俄然波紋を捲起した。客觀的立場よりの徹底的なるこの批判こそは有識者の再讀三讀を希望する!
(陸軍パンフレットを駁す) ★中野正剛 (堂々たる主張)
★美濃部達吉 (軍部の經濟思想) 安藤正純 (軍部の優越感)
★石濱知行 (第三黨の出現) 清澤洌

大好評 木下尙江著 神・人間・自由 定價一・七〇 四六判四五〇頁
新刊三 內田百閒著 無絃琴(隨筆集) 定價二・〇〇 四六判三三二頁
名著!! 佐々木信綱 明治文學の片影 定價三・〇〇 菊判三一二頁
(送料各十四錢)
中央公論社出版部

小春朗日天一碧 三百"獵秋隊"進發!

清凉里驛前에서本社記念品贈呈

本社主催 逍遙山丹楓노리

滿山紫霞紅靄! 錦帳彩幕 차저서

소요산으로! 소요산으로! 이십일일 본사주최 서울상공업자 단풍노리가 소요산에서 열리는이날 하늘은 거울가티 맑게개이엇다 하로의청유를 취하여서는 다시업시 축복된날이다 아츰일즉부터 청량리로 몰리는우리단원은 전차마다만원을일우어 출발삼십분전 역전은 단풍님의 단원층을 가득이찻다 그중에는 상점주인이며 점원이며 공장주인이며 공장원총친에 무치어고단한 날을 보내든분들도꼼꼼한 일터로부터 해방되여명랑한빗이 얼굴얼굴마다 빗나고잇섯다 미리기념품으로본 사인이 백안수건을 회원주과 박구니총 세삼백명 본사원십사명의 인도로 아홉시이십분발 일행은하로의향락지 소요산으로향하엿다

일행중에는 중앙실비의원의 전원이 나와 적십자휘장을 달고 우리단원의 만일을념려하고 잇는것은 이들외로움을 더욱나내게하는것이엇다

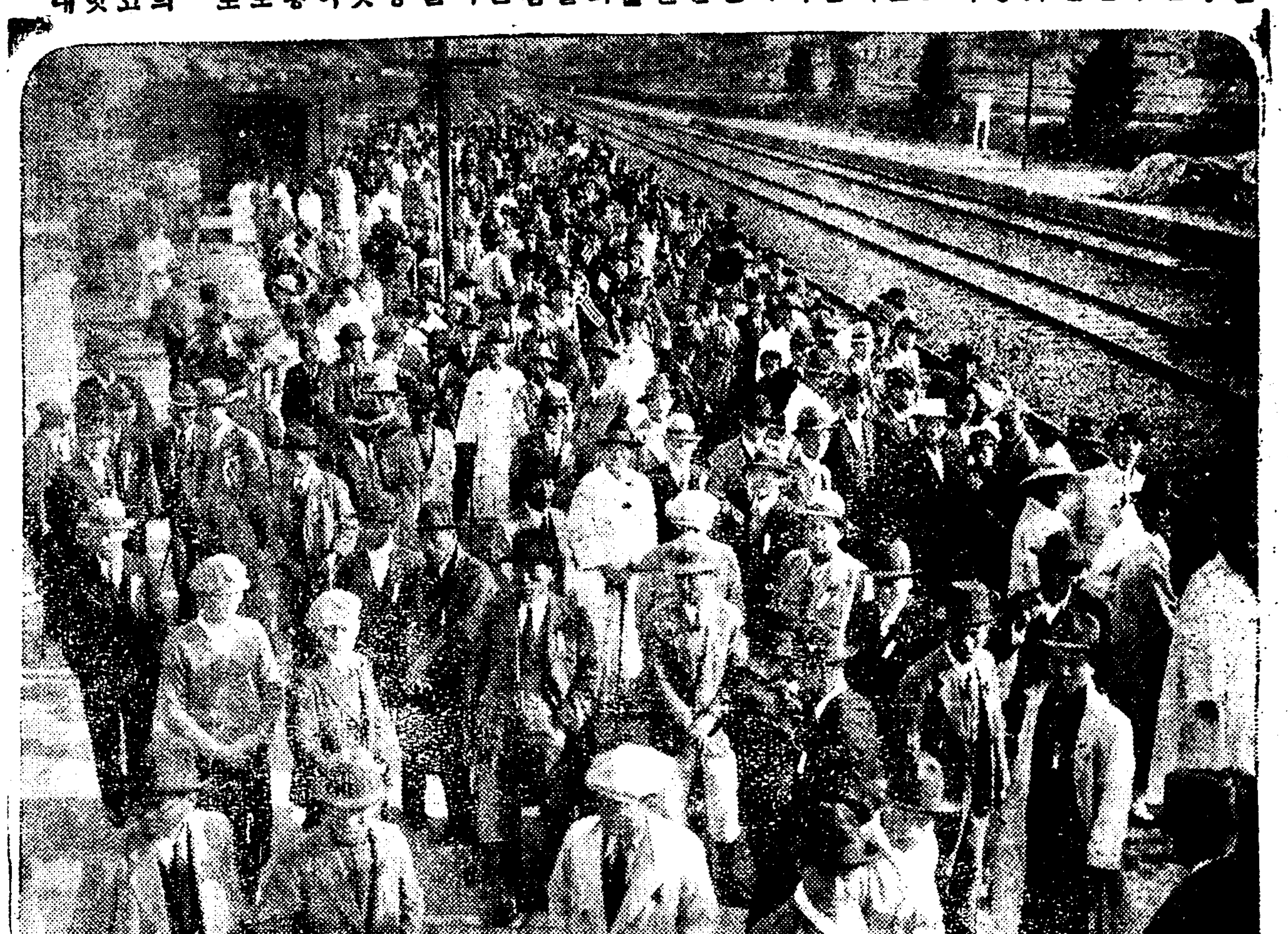

清凉里驛에서團員出發光景

全聖九에게 懲役七年判決

【晋州】 정여관계로사형의선고를 밧고 산송장아되여 반만을 피하느라고 이십륙년간을 그늘진생활을 하여오다가 금년사월에 뜻하지안은 연초전매령위반으로 함양경찰서에 피검되어그 반전신이탈로된 폭도단의 수령전성구(全聖九)(六二)에대한 판결언도는 기보와가티 지난십구일 오전십일시반 진주법원지청제일호법정에서 이동(伊藤)재판장으로부터 징역칠년의판결이 잇섯는데 피고전성구는 너무나 억울하다고하며 직석에서 공소하다고 말하엿다

원숭이가된 老醫學教授

젊고저甲狀腺移植結果

만일 지하의 따ㅣ윈이 한번 교편을 잡고잇든 듯는다면 경풍을 이르킬 『포셍신고ㅣ뷔스』라는 교수가 원숭이가 진화해서 사람이 되엇다는 진화론(進化論)을 거꾸로 세워 사람이 원숭이로 역진화(逆進化)한 실례가잇다

◇

헝가리 부다페스트(匈牙利首都)의 어느 의과대학의 고수영강은 어든세상의 고령으로 엄마전에 죽엇는데 그죽은원인이 아무래도 심상치 아니하다해서 그곳 경찰이 여러가지로 조사를 해본결과 과연 그것이 『싱고ㅣ뷔스』교수를 죽게한 직접원인이되엇는지 아닌지는 미상하나 좌우간 그의행전에 다음과가튼 놀라운사실이 잇섯든것만은 판명되엇다

×

『싱고ㅣ뷔스』교수는 자긔의 의학리론(醫學理論)에쫏차 자긔손으로 원숭이의 갑상선(甲狀腺)을 자긔의 몸에 이식하여 『절머지는법』을 실험하엿다 그것이 수술상으로는 성공을하엿스나 그러나 그결과는 로교수에게 『절머지는법』을 나타내어주지 아니하고 생각지도아니한 『원숭이』로 화함을식히엇다 그리하야 수술을행한후의 로교수는 원숭이의 습내를 천연스럽게 내어 음식을먹을때면 나이프와 포ㅣ크가 잇것만 손으로 쥐어다먹기, 이상스런소리를 백백지르기, 여자와척상으로 기어 올나가기를 일수하엿다 그러든끄테 얼마아니되어 그만죽엇는데 그가 죽은뒤에 그의딸이 발표한말은 이사실을증명하엿다

『아버지의행동은 가엽서서 보고잇슬수가 업섯다 수술의결과는 『절머지는법』의 효과는 조곰도 나타나지아니하고 동물원에서보는 원숭이와 조곰도 다름이업섯다』

鎭海事件漸擴大 釜山工場地帶檢擧猛烈

前後四十餘名을檢擧코取調

特色은大部分女子

【釜山】 특보=경남도내농촌과 공장지대에 전화공작을하려다 미전에발각되여 부산서고등계의 대활동으로 부산부수정정(水晶町)고무공업공장지대와진해(鎭海) 창원(昌原) 웅천(熊川)등지의농촌에서 전후이십륙명의 남녀청년을검거하엿다 함은이미 루차보도한바와 갓거니와부산서고등계 중원(中原)형사부장은 십구일밤 활동을계속하야부산북부(釜山北部) 공장지대에서 다수의 청년남녀를검속하고 「아지트」를습격하야 유력한 증거품이될 적색 팜플레트 이백여권을 압수하엿다는데 련일 창원등지의 총검거를합하면 전후사십명의 다수적색분자가검속되여잇스며 이들은 농촌청년들과 공장직공들로부터 동지를 획득할계획을세워지하(地下)잠행운동을 하여온것이며종래의 인테리분자 상대의 실패한실례에서 신전술을 써서새로운방면에 활동하려고 하엿든것이라고한다 방금 당국은 극비밀에부처취조를 계속하고잇는모양인데 검거된 분자중에는 올크던사람의남자를빼면 모다순진한 녀자인것이 본사건의특색이며 그들배후에 지도분자가 더욱잠재할것을 상상코 련일대활동을 하고잇스며이십일오후일시에는 고교(高橋)부산서장이 부산검사국 원교(元橋) 사상계검사를 방문하야 여러가지로 동사건에관하야 비밀협의를 거듭하엿다는데 수일래로 취조의 일단락을보혀 전모가 폭로되리라하며 전반의 경남교유사건이후의 큰사건을 자아내리라고 추측된다고한다

軍司令部囑托 實狀은挾雜꾼

職業紹介한다고騙財

멀쩡한 룸펜이 엉뚱하게 룡산륙군사령부의 촉탁이라고 자칭하고취직사기를 하든자가 경찰에 검거되엿다 이십일 밤여덜시경 시내황금정(黃金町)륙정목부근을 수상한자가 배회하고잇는것을 본정서 최홍간(崔泓玕)형사가 추적하야 체포 취조한결과 다음과가튼 사실을자백하엿다 즉 그는시외신당리(新堂里)이백륙십번지 장황룡(張黃龍)(三四)으로 주소가일정치못한 최윤득(崔允得)(三六)과공모하고 시내당주동(唐珠洞)륙십칠번지 김명식(金明植)에게자긔는룡산 륙군사령부의 촉탁으로 잇는데 방금군사령부안에 구두 수선직공의자리가 비엇스니 주선하여 주겟다고 교묘하게꾀여 금전을 사취하엿고 그밧게 동일한수단으로 여러곳에서 다액의금전을 편취한것이다 동서에서는 꿋법 최윤득의 행방을엄탐하는 일방 여죄가 잇는듯하야 장황룡을계속취조중이다

天氣豫報

曇一時晴

七五四미리의 低氣壓은 北滿에서東進中이다 高氣壓은 오호츠크海에서 日本海를거처日本西部와 朝鮮에퍼지고 揚子江流域은아직 氣壓이놉다 北朝鮮은晴、中部以南은若干흐리고 一般은平穩하다 氣溫은昨朝보다나릿다 明日은열게흐릴것이다

最高 一九度一
最低 九度九
正午 一六度三

龍塘有馬精米職工 待遇改善要求罷業

九個條의要求條件을提出

職工들은舍宅서籠城

【海州支局電話】 금년삼월에 해주룡당포(龍塘浦)유마(有馬)정미소의 남녀직공 일백오십명이 임금인상을 요구하고 「제너럴ㅣ스트라익」을단행한것은아즉도 긔억에서 사라지지안헛는데 지난십구일 오전십시부터 아공장에서는 다음구개조를 요구하고남녀직공 륙십명은 다시동맹파업을 단행하엿다

一、현재의 임금을 사할올려줄것
一、해고한 직공을 복직식힐것
一、사택을개선할것
一、감독과 숨장중 악덕자를해고할것
一、식당시설을 개선 완비할것
一、삼일이상 회사측의 형편에의하야 휴업할때에는 임금을 지불할것
一、사택월세를 폐지하며 가옥세를회사에서 부담할것
一、목욕탕을시설할것
一、기타의대우를개선할것

전긔와가튼 구개조를 십구일오전열시에 회사측에 즉시승인하여달라고 요구하엿든바 회사측에서는 거절하엿슴으로 오후오시부터 일제히파업을 단행하고 사택에롱성하여 굿게단결을 하고잇서쌍방의 태도가 암강하니만치 사태의험악화를 념려하고 잇다

해주서에서는 서장이하 정사복경관다수가 공장과사택 부근을 엄중히경계하고잇다

齋藤支配人談

이에대하야회사측재등(齋藤)지배인은 다음과가티 말하엿다

「직공측이 요구한 조건은 너무막연하다 그진의가 어데잇는지 알수업다 회사측간부와 협의한후가아니면 지금 무엇이라고 언명할수업다」

某職工談 파업을단행한직공측모씨는다음과가티말하엿다

「적은임금을밧는데다가 회사측사정에의한 휴업까지 만호니 실상수입은 보잘것업소 우리는 최소한도의 생활보장을 옹호하기위한것인데 일하면서 밥을굶으나 놀고굶으나일반으로 우리가요구한 조건을 꼭드러줄때까지 우리는 단결하야싸울작정이요」

十二名檢擧 煽動嫌疑로

海州警察署에取調

해주룡당포(龍塘浦)유마정미소(有馬精米所)의 동맹파업사건은 별항과갓거니와 경찰에서는 이사건의 리면에 잠재하고 잇는곳을 엄탐중 선동분자로 시목되는 혐의자 십이명을 검거하야 자동차두채에 나누어 실고 해주경찰서에 압송하여서 석천(石川)고등계 주임이 직접취조중이다

平壤府使用人夫 五百餘名動搖

水道人夫賃金引上에準하야 賃金八錢式引上要求

【平壤支局電話】 십팔일평양부 상수도과에서 사용하는 인부 오십여명이 임금을팔전씩 올녀달라는요구를부당국에제출한데 대하야 부당국이 묵응함으로인 부측이 파업을할기세가 보이자 부당국에서 부득이 요구에응하야팔전씩 임금을올리어 륙십팔전씩주기로 사건은 원만히 락착되엇섯다

그런데 부청측에서 사용하고 잇는 일반공사장의인부 오백여명이 그소식을듯고 가튼부청의 사용인부이면 자긔네에게도 역시팔전씩 임금을올려달라고 이십일오후에 부당국에 요구를제출하엿는데 만일 이요구를드러주지아니한다면동맹파업을하고 강경한가세를보이려하며따라서 동맹파업을 하게되면 방금결빙기를압두고 급히서둘 공사가만흔이때에 부당국은 큰랑패를당하게되겟슴으로 그귀결이 매우 주목된다고한다

多年懸案이든 陝川市場移轉

【陜川】 경남합천에는년래로 홍수긔가되면 시장전반에 침수되야손해와일반의 불평이 막대함으로 시장이전을 계획하든바 제반준비가 완료되여 지난십륙일장날부터신시장(보통학교압)으로 이전하엿다한다

▽…白熱된競技(上)入場式(下)

黑色檢擧旋風

無政府主義者全道的檢擧

鍾路署員各地서活動

종로서 고등계에서는 얼마전부터 시외신설리(新設里)에서 북경(北京)에서드러온무정부주의자장완국(張完局)오모(吳某)를 인치한외에상해(上海)에서드러온류남수(柳南洙)김현국(金鉉國)일명 리회관(李會觀)이라는 리을규(李乙圭)리우관(李又觀)이라는 리정규(李定圭) 리영진(李英鎭)등 청년칠명을 검거하고 엄중취조중이드니 이십일에는 백(白) 평전(平田)량형사가평양(平壤)과 광주(光州)에 각각출장하야 평양에서 김자강(金子剛)광주에서리모(李某)를 검거하여가지고 도라와다 탐문한바에의하면 오래동안 잠잠하고잇든 해내해외의 무정부주의자들이다시서로련락을취해가지고무슨책동을하려고하야차츰조선내로집중하는기미를탐지하고 그만질풍신뢰적으로검거를시작한것이라는데이번사건의주요한관계자인평양무정부주의자의거두채은국(蔡殷國)은검거가시작되자곳어대로 모양을감추어 버려서경찰에서는 방금 극력으로도 그의행방을수사하고잇다고한다

郵便窓口에서 客의돈을奪去

이십일오후두시반경에시내안국동(安國洞)우편국창문어구에서 안국동사는 김석녀라는 녀자가수도료 일원칠십사전을 바치는데 이원을내노코 이십사전을거슬러바든것을 겨테와서잇든 소년두명이 빼아서가지고 다라나는것을 우편소원이 쪼차가서붓잡아서 안국동파출소에 넘겻는데 그들은 시내모보통학교사년생 시내체부동(體府洞)××번지홍공희(洪孔熙)(假名)(一四)와 동교 중도퇴학생 박배근(朴培根)(假名)(一三)의 두명으로서 취조한결과 그들은 일즉부터도 패를지어가지고 단이면서 물건훔치기 돈빼앗기가 일수이든것이 탈로되여 그서에서는 사회교화상 큰일이라하야 방금신중하게취조중이다

初等校女兒 陸上大會

於義洞公普가斷然優勢

同德校庭서盛況裡開幕

동덕녀고보(同德女高普)주최의 경기도내 초등학교 대항녀아륙상경기대회는 동교신축이래 처음열리는 교내운동회와함께 금이십일일 오전아홉시반부터 창신동(昌信洞)교정에서 명랑한 스포ㅣ츠날씨에 축복바더 성황리에열리엇다

초등학교 소녀들의 륙상대항경기라는것이 조선에잇서서 처음시험이요 전부십이삼세미만의 소녀들이 가버운경장을 차리고각기모교의 명예를위하야 서로승리를 다투는양은 보는이들로하여곰 절대의흥미와 감격을늣기게하엿다 이날출전 학교는▲開城貞和女普 ▲於義洞公普 ▲校洞公普 ▲昌信普校 ▲和光普校▲淸雲洞公普▲水下洞公普▲渼洞公普▲孝昌公普▲同德普校 등의십개교로서경기는오십미돌 예선으로부터 개시되바 정오까지의 전적은다음과가튼데 그중에도 어의동(於義洞)보통학교 군이 단연우세를 뵈이고잇다

【五十米豫選】 ▲A組一着金英玉(於義洞)七秒四▲B組一着李仁壽(於義洞)七秒三 ▲C組一着李漢容(於義洞)七秒四 ▲D組一着李興任(開城貞和)八秒 ▲E組一着盧英來(淸雲)八秒

【百五十米豫選】 ▲A組一着李仁壽(於義洞)二一秒二▲B組一着李漢容(於義洞)二一秒三 ▲C組一着 韓殷淳(校洞)二二秒◇徐景姬(貞和)이一着하엿스나「코ㅣ스」를 잘못달리여아까웁게失格 ▲D組一着朴淑女(渼洞)二二秒三 ▲E組一着金英玉(於義洞)二一秒三

골럼비아레코ㅡ드

새로운모ㅡ드로불은……

가시옵소서

눈물저즌伽倻琴 (四〇五五八) 姜弘植

外科 X光線

醫學博士 鄭求忠 (入院室完備)

京城鍾路三丁目十六 電話光化門六八五番

淋病 治療와性病豫防에絕對權威

ブラオンギン ケンゴール

本劑는、前東京吉原遊廓吉原病院長으로十數年在任하시든佐藤榮先生이多年實驗과學理에基하야가장合理的인局所銀劑로完成發表한것인대、治淋劑로서의最重要點인深達、殺菌、消炎三作用이敏速的滿足하고、治療期間을極端으로短縮할수잇는點은、絕對로他藥의追隨를不許하는바이다。그리고殺菌力이매우強烈하야○、五乃至○、八瓦(即尿道粘膜에塗布하는程度)의極少量으로、使用一回마다그效果가顯著히나타나고洗滌挿入藥等가티藥液과함께淋菌을後部에送入할念慮업고따라서攝護腺炎、副睾丸炎等을併發하는것가튼念慮는絕對로업고도리혀이런염녀를豫防하게되는作用은、더욱本劑가가진特徵이다。本劑는性病豫防으로使用하야도가티殺菌強烈하야事後數時間後의使用이라도그作用은絕對로發能을期待할수잇는것이다

新發賣(試藥品)一圓九十錢

二〇瓦入(約十四回分)三圓六十錢 五〇瓦入(約三十五回分)六圓 八〇瓦入(約五十七回分)七圓

東京市芝區三田通新町 電話三田六六 日東製藥合名會社

(婦人用錠劑其他附屬品付) (但婦人用에카프셀을添付함) 全國有名藥店에서販賣

于先文獻으로本劑의知識과實驗報告及成績等을아시랴希望者는發賣元으로藥書를申込次第送呈

SK-10

果物問屋

地方荷主의便宜를爲하여委托販賣를圖함 (但請求에依하야時價半額以上을先拂함)

(市內注文은一箱도配達)

各種果實 貿易委托業 京城府東大門市場 白 三和商會 代表 白南俊

奇人神談

●新運命의開拓은姜南月先生에

姜南月은 果然엇더한才士인가 그는사람을대하는즉시 過去、現在、未來를 선듯判斷하는 朝鮮이나흔天才 觀相家이다 一般識者의定評이 잇스니 상황히말할바업고

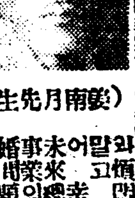

(姜南月先生)

▼地方은料金三圓과 生年月日時를記送하시면 親切詳細히寄送하오

京城府昌信洞六八七番地 東大門通便房館골목入

姜南月觀相所

포리도ㅡ르레코ㅡ드

十一月新譜 (十月二十日發賣)

流行歌	그대의마음	尹□榮	一九一六〇
流行歌	물네방아	崔昌仙	
流行歌	守一의노래	金龍煥	一九一六一
流行歌	順愛의노래	王壽福	
新民謠	夕陽山路	金龍煥	一九一六二
新民謠	성화타령	金周錫	
西道雜歌	愁心歌	金周錫	一九一六三
西道雜歌	역금愁心歌	高敬德	

松茸는

不消化物이라하나 조와하시면 얼마라도자시오 그後에는消化第一의 大粒仁丹이보증하오

大粒仁丹

仁丹の本舖 森下博營業所

京城 金地金銀分析所 合資會社 杉山商會

高價買

京城明治町 合資會社 杉山商會 電話本局七四番

朝報案內

治療 慢性モヒ中毒治療 開城北本町(電二一七) 高麗醫院

恩給 長期短期協有利 立替照會細答 京城校恩洞一六〇 鄭商會

第一劇場 鍾路五丁目

十月廿二日낫부터三日間 二大特撰大名畫公開 日曜、祝日、祭日에는은세든지 晝夜二回興行 時間낫十二時、三時半、밤七時半始映 普通 每日二回 낫一時 밤七時半始映 大衆料金 階上十五錢 階下十錢 均一

佛國오소오社超特作大名畫 푸레잔의船歌 全十卷 아르베루프레잔氏 로이디빼나벤다氏主演 이야씨씨하고痛快하고興味잇는

松竹키네마社超特作品 サンデー每日懸賞ストーリー 現代名畫 人罠 全十卷 岡田嘉子、若水絹子、齋藤達雄、大山健二主演 이名畫은만다시여러분을찻지못하여 次週 男便을죽이기까지

朝鮮劇場 仁寺洞 電光三六

十月二十日낫부터 階上 大人五十錢 小人三十錢 階下 大人三十錢 小人二十錢 (日曜日祭日은三回興行) 언제든지映畫은名篇料金은犧牲的奉仕主義!

폭스名畫週間! 獨占封切 폭스社超特作活劇(日本版) 월리암·데미다ㅣ레氏監督 새벽의沙漠 全十卷 로레다·양 죠리氏主演 이곳은世捨人들이모힌佛領아프리카의外人部隊、土民軍의包圍 逆襲! 城砦의死守

폭스社超傑作音樂喜劇(日本版) 따벗트·바드라氏監督 나의弱點 全十卷 人氣의焦點 리리안·하ㅣ베氏主演 米第一流主演映畫 明朗한音樂映畫!

中央館 永樂町 電本三三一

十五日祭禮特別興行 奉祝!京城神社秋季祭 社映畫界に突如として放つ新興キネマ創立三週年記念!諸彥御推薦の二大巨豪篇同時大公開! 新興キネマ初秋超弩級現代劇 新興キネマ高田プロ大合同製作 四社聯盟連載 原作久米正雄 脚色西鐵平 撮影三木茂 監督田中重雄 男の掟 全十二卷 高田稔主演 中野英治、高津慶子、月田一郎、京城出身 淺出佳珠子、荒木忍、小宮一晃 共演 特別出演 原作 故佐々木味津三 脚色 梶原金四郎 撮影 吉見滋男 監督 並木鏡太郎 最後の右門 二百十日 十二卷 嵐寬壽郎大熱演 嵐德三郎·川島千惠子·松本田三郎 共演

二十二日ヨリ短期四日間 獨占封切 絕對日延なし 階上階下共三十錢均一

一、短篇ニュース 二、ユニヴァーサル特作日本版 監督 エルンスト・エル・フランク 主演 森田幹 ▲ナガナ 故岡口博士の奇怪研究の犧牲を主題に野獸群の强襲と赤熱の夜の情熱とを配して南阿ジャングルの最只中にて完成せる一大強豪篇!

三、パ社提供コロムビア超特作 日本版 監督 フランク・キャプラ 主演 ウォルター・ヒューストン ▲狂亂のアメリカ 世界經濟機構の乖馳をさせたアメリカ中央銀行休業!銀行取付に端を發する米國金融恐慌!世界のジャナリズムを唸らせた驚愕その男性!現代アメリカ財界の全貌は此の一篇に描きつくされた 此ぞコロムビア最大の傑作篇!

浪花館 明治町一 電本二三

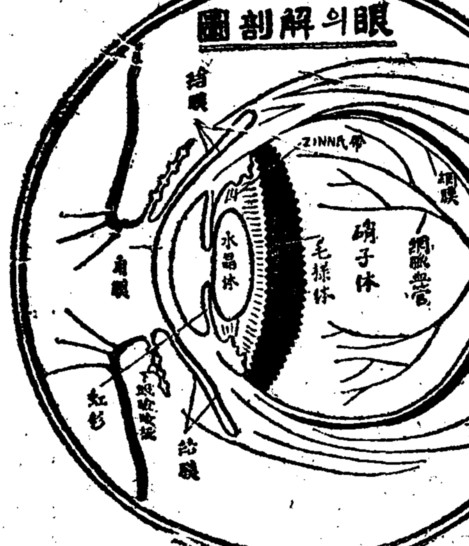

井上獨逸博士處方
中尾藥學博士指導

眞正한高級眼科藥
로-도안약

眞正한眼科藥의特質

眼科疾患의太半은黴菌의傳染、塵埃、有害까스、外傷等에起因된炎症、糜爛等이만코、따라서이治療에쓰는眼藥은、殺菌防腐、收斂、消炎、鎭痛等의諸作用을具備할것은、勿論이나이러한作用의綜合効果가强하면强할사록眼藥으로서는優秀한것으로서、또無刺戟性(안쓰리고、안압흔特質)을具備하여잇는것도必要합니다。即眞正한眼科藥은반다시以上의諸條件에合致한것이아니면아니됩니다。

로-도眼藥의性能

로-ト目藥은井上獨逸醫學博士가眼科醫學의純正한立場에서先進各國의點眼藥을比較硏究하야、그것에、折長補短을하고効力第一主義를標榜하야서創製한것으로、大槪眼病의治療에必要한諸作用은이것을合理的으로保有하고前記의『眞正한眼科藥』으로서의特性을具備하얏슬뿐아니라、中尾藥學博士의指導에依한製藥의嚴正은、로-ト目藥이高級眼科藥으로써價値를더욱더놉히는것입니다。

晩秋에흔한眼疾의知識

結膜炎

結膜炎이란것은結膜即眼瞼의속及眼球를덥고잇는眼膜에일어나는炎症으로서、世俗에流行眼疾、눈곱끼는病、진물은눈病、上熱眼疾等이라말한것입니다。原因은K・W氏菌等의黴菌、塵埃、强烈한光澤等으로그症狀은輕한때는結膜의充血、眼脂의分泌、眼瞼의腫脹等이되나重하게되면、充血과부은것이甚한때에는쑤시는것갓흔痛症이잇고、또밝은光線에對하야서는눈이부서서눈을못뜨게됩니다。

이結膜炎의療法으로서는、每朝洗面時淸冷水로잘씻고、眼脂等不潔한것을떼근後에로-ト目藥을一日、二三回點眼한것이有効합니다。로-ト目藥는그殺菌作用으로 病原菌을죽이고消炎作用에依한炎症을消散케하며、收斂作用、鎭痛作用으로充血과부증을빠지게하고止痛의機能이綜合的으로有効한作用을하는것입니다。

角膜炎

角膜炎은世俗에삼눈、바람눈、진무른눈等이라말하는眼球의검은部分에일어나는眼疾입니다。原因은草葉、樹枝에닷첫슬때、或은結膜炎이續發된境遇에만코검눈창이호리고、백태가나서눈이침침하야、잘안뵈이고、或은甚히눈물이나서눈까예糜爛을닐으키는일이잇슴니다。療法은、大體結膜의項에서말한바를實行하면조코로-ト目藥의優秀한消炎作用은角膜의炎症에對하야서、極히有効히作用하고그收斂作用과相俟하야서眼糞을除去、糜爛을治療、炎症의減退에따라서流淚는적게되고鎭痛의作用으로그疼痛은업서지는것입니다。

眼精疲勞

世俗에 화눈병이라말한것으로 이것는 長時間緻密한일이나、記帳、裁縫、讀書等을계속한것이原因으로視神經及眼部筋肉의疲勞로일어나는疾患인바近代人特히都會에사는분들의게罹病率이만흔것입니다。病狀은눈이疲勞키쉽고일에倦怠를늣기며判斷力과記憶力의減退까지일으키게됩니다。이런症狀을自覺할境遇에는放任치말고、로-ト目藥과갓흔健眼의効果가잇는眞正한眼科藥을一日數回點眼하야서눈에榮養을주고愛護하는것을게을이하여서는안됩니다。

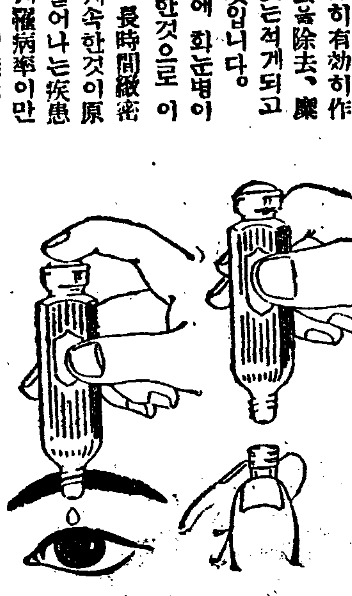

新案特許

自動點眼容器

下部의캡프(네지뚝게)를벡기고、甁우의고무를살작눌으면目藥은一滴式나옵니다。藥이조금도하실안되고、便利、衛生、經濟를兼한最新式點眼容器입니다。

쓰리지안코압흐지안함

生產合理化의結果 **藥價低廉**

小甁	二十錢
大甁	三十錢
徳用	五十錢
小兒用	二十錢

ROHTO

適應症

結膜炎・結膜充血
疲勞眼・學校眼炎
角膜炎・眼瞼緣炎
角膜翳・도라호무
麥粒腫・淚囊炎等

俗稱 화눈、流行眼、上熱眼疾、진물은눈、눈곱끼는病、번적번적한눈、실눈、부신눈병、눈다랙기、바람눈、삼눈、호린눈、부은눈、빽빽한눈、

小兒의眼病에對하야

乳兒나小兒의 눈組織은極히銳敏하고、또弱한것임으로、子女들의게쓰는目藥은 特히注意하시는것이必要합니다。그럼意味에잇서子女들의 眼病에는꼭小兒專門의『小兒用로-ト目藥』의點眼을推奨합니다。

本舖 **山田安民藥房**
營業所 大阪市東區南久寶寺町
工場 大阪市東成區猪飼野町

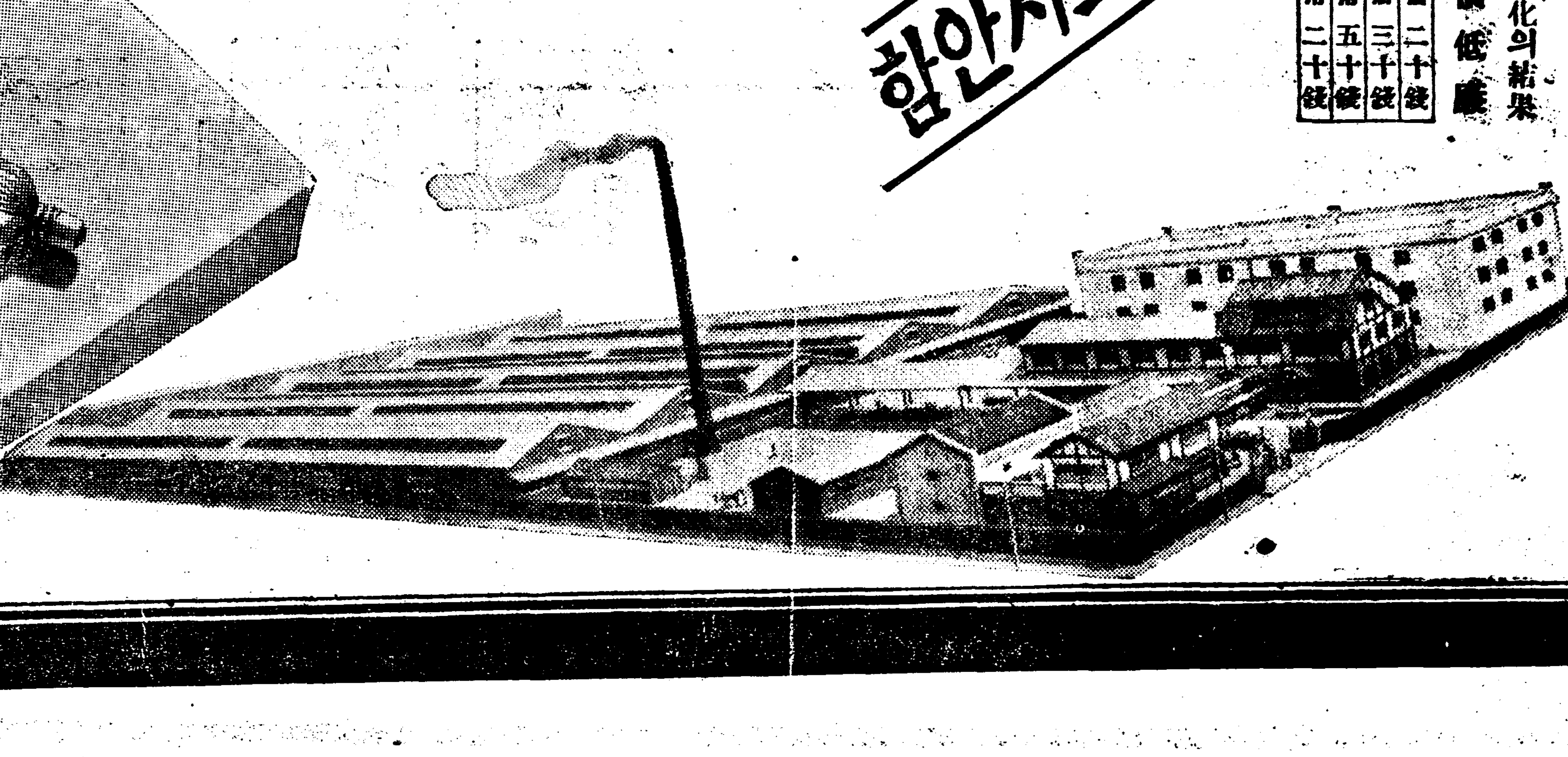

井邑法院取扱의 支拂命令二千件
四月부터十月十九日까지統計
債鬼의暴威, 農村의慘況

【井邑】 전북정읍등지에는추수기를압두고 전답주서마다 차압표지가 부터잇서서 폭서와탐우를 무릅쓰고 골수령을참어가면서 업동실한에 부모처자와호구라도하여 볼가하고 근근히지어노코 추수기만고대하고 잇든바이와가리 채권자들이 사정업시집행함으로 촌촌에 우름소리가끈치지 아니한다는데 정읍법원자청에서 금년사월일일 부터 금월십구일까지 발송한 지불명령장이 이천이백륙십사건에 달하엿다고한다

市場組는解散 親睦團體出現

【大田】 지난십팔일에대전읍에잇는 시장조합에서는 최후의 여원회를열고 전번시장경영권을 읍에양보하고 바든사만오천원의처분에 대하야 신중협의하엿다는데 그내용은 전긔금액을 일반주주에게 분배하되 총주수일천이백주에 일주 삼십오원식배당키로 하고따라서 동조합은 해산하는동시에 이십년간이나 존속하여오던 단체를 해산하는것은 유감이라하여 매주삼원식과 여원수당긔부를 가지고친목긔관을 조직한다는데 오륙천원에달할것임으로 그금액도 일반시민에게 적용될긔관이 나오기를 원한다고 한다

大田邑魚菜市場 邑營移管決議
住民의利益을保障코저

【大田】 수년간을두고대전읍시장의 어채시장(魚菜市場)경영권을 일개영리회사인 대전어채주식회사에주어경영하여오든바 금번읍회에서 일반읍민의리익을 보장하기위하여 읍영으로 이관키로 결정하는동시에 금후오개년간는 현재 경영자인어채주식회사에 위탁경영키로 하고 수입액의 천분지사만은 읍에납입키로하엿다고한다

差押과支拂命令 一個月百四十件
牙山郡下農村의慘景

【牙山】 충남아산군내에는입도차압건수가 지난 구월십구일까지 백여건에 달하엿다함은지보한바어니와 그후 사월십구일까지 아산군내 각우편소에서배달된건수가 입도차압이 삼십여건 지급명령이 백여건이나된다는데 세농민들은 굶주려가며지여논 곡식을 입에대여보지도못하고 이와가티 채권자들에게빼앗기게되여 농민들에는 금년중가장깃불가을이 오이려 살풍경인비참한가을이되엿다한다

仁川第二部教育會 戶稅減額決議

【仁川】 지난십구일오후삼시부천회의실에서 제이교육부회(敎育部會)를 개최하고 세제정리로 내년도로부터 일천삼백사십원의 보조가 잇게되엿스므로 그에대한 호별세감액(減額)문제는 만장일치로 가결되엿고 교육부회출납 검사위원으로 좌긔삼씨를 선거한후 동사시반무사폐회하얏다한다

幼年音樂盛況

【熙川】 평북희천읍내 유치원에서는 경비를 엇기위하야 지난십륙일밤에 당지양성학교내에서 유치원과 양성학교생도중에서 십세미만의 어린아동오륙십명이 모여 음악회를 개최하고 오륙백관중압해서 유희딴스 기타여러가지 음악으로 흥미잇게 대회를진행한바 이자리에서 오십여원의찬조금을어더엇다고한다

叔母의醜行아는 親姪殺害犯
鬼夫婦에게重刑求刑

【平壤】 안해의추행을아는족하자식을 부부가 공모하고참살한사건의 범인강서군 쌍룡면류명리(江西郡雙龍面柳明里)현용구(玄用九)(五四)동인의처 정애석(鄭愛錫)(四五)량명의살인과시체유기사건의 공판은 십팔일오후 평양지방법원복포(福浦)재판장삼본(杉本)검사 립회로 개정되여 심리를맛친후 현용구는 징역십오년 정애석은 징역십이년을 구형했다 피고들은족하 자식이되는 현경하(玄景河)(二六)가 정애석의 추행관계의현장을 발견하게되자 이사실을 외부에발표할가 무서워서맛오두락(斗落)을 준다고 약속하엿다 그러나 약속을리행하지안어 큰차독촉을밧게되엿고 작년구월삼일 또다시 불의의관계현장을 발견하고 피고들에게가장엄중히 약속리행의 요구를하엿다 이에그부부는 비밀을잘알고잇는 족하자식을 죽여업새여버리기로 공모한후 경하의목을매여죽여 시체는 자긔의집소외양간을파고 무더버려 범행을감쪽가티 감초앗다가 금기야체포된 사실로서 피고들은 범행을 솔직히 자백하다한다

市場移轉을反對 載寧商民蹶起
百餘商人面所에殺到

【載寧】 지난십팔일오전십일시부터 재령면사무소에서는 림시면협의원 회를개최하고 재령읍내이등 도로연선에 장날마다생기는 생물전 청물전각종포목잡화점 채소전일부를 신축한면사무소부근(전보통학교지)으로이전할것을 부의자문(附議諮問)한결과 대부분의 찬성을어더를일간 도지사에게 이전인가신청을제출 하기로 되엿다는데 재령읍내의 이등도로는 재령상민의생명선으로 이면시장 이전은그들의 사활문제라하야 상민들은격분하야 그날밤 시내일신조합(日新組合)에 삼십여명이회집하야 절대이전을 반대하기로하엿고 그다음날 십구일정오에는역시 일신조합에 백여명상민이운집하야 재령면장 정건유(鄭健裕)씨를 방문진정코저 수렴의장사진으로 면사무소에 쇄도하야 자못그형세가 험악하엿섯는데당일정면장은부재중임으로대표를선정하야다음날재차방문키로하고 해산하엿다한다 방금 재판소이전문제로 민심이흉흉한이때 이러한문제가 일어나서민심은 일층동요되여 잇다

義州金學俊氏 五高에千圓喜捨

【義州】 의주(義州) 김학준(金學俊)씨는 원래부터정주(定州) 오산고보(五山高普)를위하야 원조한일이 만흔바 맷날전오산학교를 방문하고 지난번화제(火災)를 위문하는동시에 자진하야금 천원을 긔증하얏다고한다

라디오

十月廿一日(日曜)

◇午後六時 唱歌劇 女王의冠 全一景 女王……林順伊 侍女……朴今俊 芬玉……金英子 그의동무和淑……李玉 男 同景姬……浪壽任 乞人……梁龍植 徐相熙 指揮…徐丙仁 昌信學院兒童 伴奏及解說…

◇同六時二五分 修養講話 行의人間 朴允進

◇同七時三〇分 時調와俗謠 一、時調와男唱지름 二、遊山歌 三、執杖歌 四、寧邊歌 趙牧丹 金蓮玉

◇同八時 俗曲 一、念佛 二、打鈴 三、신아위 四、긋거리 奚琴池龍九 大琴方龍鉉 細笛李日善 杖鼓金世俊

◇同八時三〇分 唱劇調 一、短歌 二、唱劇調 赤壁歌 鼓手池龍九

◇同九時 音樂物 獨唱 一、저문빗과 아츰빗……스피스作曲 二、힘써……피투리作曲 三、그리운아츰……백作曲 四、바들상금……라드늬作曲 五、生命의빗……이빌作曲 金仁湜 伴奏奐美理

十月廿二日(月曜)

◇午後零時五分 俗謠 一、제비가 二、달거리 三、將棋打鈴 四、개打鈴 五、雜逢歌 崔貞植

◇同二時 家庭講座 古代朝鮮의貞婦(一) 李允珪

◇同六時 童謠齊唱 一、동수소리 二、王子별 三、목장의저녁 四、보롱달 五、자장가 六、초생달 七、물깃는처녀 閔德順 伴奏 具王三

◇同七時三〇分 衛生講話 치위와皮膚 醫學博士 李求忠

◇同八時 雅樂 ─李王職雅樂部演奏所로부터中繼─ 一、與民樂 陽春(管樂)=(響樂、大笒、奚琴、唐笛、杖鼓、座鼓) 二、春眠曲(歌詞)(大笒) 三、靖東方曲(祭樂)(編磬、編鐘、唐觱篥、大笒、奚琴、唐笛、牙箏、座鼓) 李王職雅樂部員 指揮咸和鎭

◇同八時三〇分 俗謠 一、愁心歌와역금 二、寧邊歌 三、山念佛 四、긴아리랑 五、방아타령 六、栗山道 金玉葉 李眞鳳

◇同九時 바이올린獨奏와獨唱 一、바이올린獨奏 쇼세란의자장가…프다르作曲 二、獨唱 四葉草…부로넬作曲 三、바이올린獨奏 메누엣…발렌신作曲 四、獨唱 追懷…브람스作曲 五、바이올린獨奏 카바티나…라프作曲 六、獨唱 당신을사랑함으로…허몰니作曲 獨唱李有善 바이올린獨奏金福實 피아노伴奏郭正淳

棉花自家用買收 禁止制撤廢期成
委員五名選擧、決議文手交
南浦市民大會續報

【鎭南浦】 작보=지난십팔일에진남포 시민대회를열고 면화자가용(自家用)금지를 절대 반대하기로 가결한후 실행방법으로는 실행위원 열사람에게일임하엿다함은 작보한바어니와 십구일 오후팔시부터 룡정면옥(龍井麵屋)이층에서 개회하고위원장조정호(趙定鎬)부위원장김병근(金秉根)씨를 선정한후 실행방법으로는 도지사에게 수교할 결의문을작성하여 대회의 정의를 계하는동시에 진정위원을파송하기로되엿는데 진정위원은 아래와가트며 진정위원들은 이십이일 도지사를방문하기로되엿다고한다

◇決議文起草委員=金秉根 安衛鎔

◇陳情委員=韓定鎬 金秉根 安衛鎔 吳基一 李鍾燮

◇決議文

吾人은自家用棉花自由買收禁止制度가 生活上莫大한打擊됨을주는것으로 認하여그制度의撤廢를期함

永和校紛糾問題 府議干涉決議
教會側이無理라고

【仁川】 인천영화(永化)보통학교는 인천교육계에 잇서가장 오랜력사를 가자고도한 만흔수재를내엿스나 년전조선 긔독교가미국 선교회로부터 분리됨을따라경영난에 빠저 심지어아동에게월급조수까지 꿈급치 못하는 비참한 경우에처하야 존폐문제에이르게되엿것을 현교장 황문주(黃文周)씨가 취임하야 각방면으로필사의 로력을 경도하야거액의부채를 변제하고 교실을증축하는등 대활동을하야 토대를잡게되자 설립자측인 동교리사회측으로부터 종터나흔 교장을구한다는 다시말하면 비교인이라는리약한 리유로 분규를일으키어우금 상년이되도록 하등의해결을 짓지못하고 내려오든바 부로써도 너무나 무책임하다하야 십구일인천부제이교부회 석상에서 김윤복(金允福)의원이 제의하자 의원일동은 이구동성으로 교회측의 무리한행동을여지업시 론박한후 동문제에대하야는 부에서적극적으로 간섭하야 해결키로결의하얏다는바 이에대하야 영정부윤은 다음과가티말하얏다한다

永井府尹談

나는 현교장황문주씨가 경영자로써는 다시업는 적임자로생각합니다 년전에도 설립자층으로부터 교장을 개선하면 동교의 조직을 재단법인으로하겟다함으로 간섭도 아니하고 방관하고잇섯스나 일년이지나도록 아모운동도업시 다만 교장문제만 이르킨다는것은 너무상서롭지못함으로 이후로는 적극적으로 간섭하야 해결에로 력하겟습니다 운운

火災保險率減下 猛活動을開始
咸興商議를中心으로

【咸興】 화재도시로유명한함흥은 근년에 급격이화재가감소되여일년동이삼건에물과하는현상인데 과거의 화재빈발로회재보험률은 전원에 대하여십사원은 이란전조선각도시중가장고률이라는바 금번함흥상공 회의소를중심으로 그감하운동의 봉화를들어맹렬한운동을전개하리라한다

兩大會의盛況 養性幼稚園

【江界】 기번강계양성유치원(江界養性幼稚園)에서원아의외변간 만든수예품(手藝品)과 동변간배인들유희회(遊戲會)를 일반인사에게 관람시키기위하야 원아작품전람회(園兒作品展覽會)와 스마일방대회를지난십칠 십팔량일간 전람회는 주간에 스마일방대회는 야간개최되엿바 당일을편하야 만원의성황을 일우어일반의찬사가자자하다한다

李興善氏紀念碑

【金浦】 인천부류정(柳町)에 거주하는 리흥선(李興善)씨는거금 십여년전부터 김포군월곳면동을산리(月串面東乙山里)부근에 도지오십여정보를 두고항상그의 소작인을 애호하여이러십여년간 일반소작인 에게만흔혜공을 바다오든바 소작인들은 전긔리지주의 후의를영구히표창하기 위하야 수일전에 동을산리 압에 전긔리흥선씨의 긔념비를세웟다고한다

四萬住民의熱望인 西町榮町兩橋梁架設
今年內起工에着手

【大田】 대전부사만주민의다년간현안이든 서정교(西町橋)와 영정교(榮町橋)가 금년내에 긔공에 착수키로되엿다는바 그내용은 전긔두곳에는 근일대전의비약적 발전을따라 상당히 교통이 빈번함에불구하고 교량이 업서서 당지주민과 일반시민의불편이 막대하므로 그간수차 읍당국과 관계요로에진정하엿든바 읍당국에서는 금년도예산에 계상하는동시얼마전에 긔채허가까지되엿스므로 지난 십륙일에 림시읍회의원회를 개최하고 금년내 긔공에착수키로 되엿는데 두교량총예산은 이만사천원으로 금번긔채한금액은 이만원이고 잔액 이천칠백원은 읍회에서지출키로하엿다 한다

元山서開催된 三大運動會

【元山】 지난십칠일에원산에운동경기가 세곳이나 잇섯는데 그중한아는 원산상업학교 교우회주최의 북조선 중부소년축구대회인바 이축구대회에서는 원산광명보통학교(光明普校)가우승하얏고 또한경기는 원산매일신문사 주최의 북조선 정구선수권대회로 이정구대회에는 이십일조의 참가가잇섯는데 우승의영관은 리성배,박서손조(李成培·朴西孫組)에 갓다고한다 그리고 또한운동은 원산긔독교청년회주최로 열린 제삼회원산 주일학교 련합대운동회인데 이운동회에 참가한 일천이백여명의 생도와원아의 사십여종에 궁한 경기가 잇섯다고한다

"몰핀"密賣者 十餘名檢擧嚴調
海州署猛活動開始

【海州】 해주경찰서사법계에서는 해주군영동면왕신리(海州郡泳東面旺神里) 리경석(李景錫)방에서 리희수(李熙洙)(三一)외십여명을 박금검거 인치하고 엄중한조사를 진행중인데 사건의내용을 들으면 이들은「몰핀」을밀매한혐의라고한다

仁川消防組 五十週年記念

【仁川】 인천소방조오십주년 기념식은지난이십일오전십시부터산근정(山根町)공설운동장에서 거행하얏다는바 실행여명을 숙자 신청통에 표창이잇섯고이여서 구조(救助) 화재(火災)방수(放水)등의 연습이 잇슨후공회당에서 관민유지 삼백여명을 석리에 성대한축하회가 잇섯다 한다

陽谷金組新築落城

【金浦】 김포군양촌면(陽村面)에잇는 양곡금융조합(陽谷金融組合)에서는사무소가협착하야 금년봄부터 공비칠천원예산으로 사무소를 신축중이든바 최근에준공되엿스므로 지난십사일에 락성식을 성대히거행하얏다고한다

重要幹部는被檢 組合은畢竟解散
七個의星霜을꾸진히奮闘든 昌寧農組의告終

【昌寧】 경남창녕군남지구내마산정(昌寧郡南旨邑內馬山亭)에 본부를 두고 전군내 십여개소의지부와 수천조합원을 포옹하고잇든일천구백이십팔년에조직되여 이래칠년동안에 혁혁한투쟁의력사를 가진 조선농총창녕 농민 조합(朝鮮農總昌寧農組)는 약일개월전부터 동위원장 리주목(李周穆)씨를 비롯하야 중요간부 리도회서봉술 김여운 추남주 김형배 리원호 곽창근(李道熙徐鳳述金麗雲秋南周金衡培李元鎬郭昌根)등 제씨가 창녕경찰서에 총검거되여잇는동안에 몃몃사람의 간부가 지난구월말에 소위총회라는 형식으로 조합원몃몃사람을 소집하야 고등계주임과 다수경관의 경계중에창녕농조의 존망을 고하는 해체결의를하고 청산위원오명을 즉석에서 선정한후동조합 재정관계를 청산케하엿다고한다 별항과가티 창녕농조 중요간부팔인이 피검된동안에 소위총회의형식으로 동조합은 해산의 최종막을 고하고 지난십오일에 피검된 간부전부는 석방되엿다한다

普校聯合開催의 農產物品評會

【義州】 의주군내공립보통학교련합개최로 열리는 농산물품평회는 오는이십팔일 당지의주보통학교에서 성대히 열릴터이며 또교육연구발표도 잇스리라는 의의잇는모임으로 당국자들은 지금준비에 분망중이라한다

七十七聯隊軍人 現金携帶潛跡

【新義州】 평양에잇는륙군제칠십칠련대 제삼중대 보병이등

地方人事

▲李源讓氏(金浦郡守)加平郡轉任人事次本報金浦支局來訪

▲李奎燮氏(本報价川支局長)本月十九日价川自宅에서喪配

探偵小說 艶魔 (114)
徐東山 作 金奎澤 畫

서팔호실 (5)

학희는 인제는 떠들고 부르짓을 기운조차 일엇다。 아모리 떠들고 몸부림을하며 야단을 쳐야 그러면 그럴수록더욱 밋친사람으로만녀─드려오는 의사를쥐여뜻기나하고하지 대부분는 말업시 우둑허니안저 침울하게 보내엇다。

그것이 심하여 어제오늘은 간호부에게 맥도보이고 의사가 진찰하는것도 다소곳하고 하는뿐이다。

그야 그러컨 말건 넘우도 억울하고 분한마음에 가슴이 터질것가튼것을 실컷 야단이나첫스면 조켓스나 정신의겨둥과 아올너 변변히 먹지도 아니하고 이래 지내왓슴으로 그의 심신은 극도로 피로하엿다。 그리하야 그는 정 악이밧치면 소리ㅅ마듸나 질느고 대로 내맛기엇다。

그저 일념에 아버지가 빨리와서 구해주시기만 심축으로 하나님께기도를 드리엇다。

열한시쯤。

간호부가 치료천과 검은기름을가지고 드리왓나。

하는대로 검은기름 입에뭇고 맥보는 팔을 내맛기고잇느라니까 간호부가 무슨종이속을 손바닥에 쥐여준다。

간호부와 시선이 마주치나 간호부는 눈을 감적한다。

간호부가 대강얼을보고 나간뒤에도 학희는 그대로 잠간안저잇섯다。

그것은 의사나 간호부가다녀나가는족족 바게서지히는자가 한번씩 드러다 보는줄을 아는때문이다。

한참후에 문을등지고 도라안저 간호부가 쥐여주든 종이쪽을 펴다。

「학희야」

하고 첫대가리에 쓴것이 의심할 여지도업시 아버지가 써보내신것이다

이때에 학희는 얼마나 깃버섯든가!

그의 가삼은 두군거려다。

옷뒤를 한번 도라보뒤에 편지를읽엇다。

「자세한말 아니한다。 잇다가밤에 또 기별이 잇슬테니 그대로 시행하여라

그러고 그러케 천연스럽게 잇지말고 정말 밋친양으로 야단을처라 더구나 그게집과 희생놈이 오거든 마구 야단을처라

밤에 기별가는것 부대 명심하여 시행하여라 아비」

학희는 「아이구 조아라!」하고 웨치고 십흔것을 꼭참엇다。

그는 편지를 꼭꼭 십어 북편으로 난 쇠창살로해서 내던지고는 한바탕 야단을 처다。

지히는 사람이 의외라는듯이 한번 굽어다볼뿐 간호부들은 의레 그런것이라 역임인지 와서보지도 아니한다。

오후에 그학생─광식이가왓다。

수직하는자와 박게서 소곤소곤하는 이야기다

「어때?」

「한이삼일 풀이죽엇더니 오늘부터는 또야단을처요」

「옹……되려 잘되엇다 별로 수상한 눈치는업지?」

「업서요」

광식이가문을 열고 드러오려는것을 학희는뒤여가서 바그로나오려고 덤벼들엇다

「이녀석아! 이녀석아!노아라왜 날더러 밋첫다구 이러케 가두어두니?응 이지옥으로 갈녀석아!」

학희가 이러케 발악을하며 몸을빼처 문으로 덤비는것을 광식은 우악스럽게 와락 떠밀엇다 그러고 독살스러운눈으로 노려보면서 그러나 말만은남이 들어도 다정할만큼 순순히 타일는다

「이애야 글세 너 왜이러니?이러니까 이런데다 데려다두지! 너를 이런데다이러케두어두는 내맘은 어떠켓니?」

이러케 남이 알어듯게큰말로 일러노코는 다시 조고만소리로

「그러니까 그걸 내노아…내노면 노아줄테니……」

하고 눈방울을 사납게 굴닌다

「머 어째? 무얼내노아?무얼내노아? 나를 죽여보아라 내놋나?」

「허허 이애가 이 왜이럴가! 참 큰일낫군!」

광식은 이러케 탄식을하며 도루나왓다。

그가 도라간뒤에도 학희는 각금 야단치기를 잇지 아니하엿다。

「밤에 기별……밤에기별」이러케 속으로 외우면서 지리한해가 저물엇나。

인제은 어서어서 밤이깁고 그리한뒤에 아버지의 기별이와야할러인데……혹시 무슨고장이나 생기잔을려나…근심반 깃붐반으로 초조히 기다렷다

補血強壯 포리타민 (ポリタミン)

빗나는 健康으로

「포리타민」은世界醫學界에서滋養効果가가장優秀하다고證明된貴重한榮養「아미노酸」을主成分으로한獨特한補血強壯劑임으로普通의鐵劑나蛋白質의滋養劑와는다름으로服用後直時體內에吸收되야피(血)로되고살(肉)로되야迅速히衰弱한것을恢復식히며體內의精力을增强케한은貴重한榮養劑이올시다

醫學博士四四〇餘名의權威잇는推奬報告가有합니다。

醫家諸氏는左記境遇에賞用합니다

貧血、病中及病後의衰弱、虛弱質、神經衰弱、肺結核、產前產後、慢性胃腸病、精力減退等

說明書는知名藥店에잇슴

液狀포리타민 一五〇瓦 一圓五拾五錢 / 二五〇瓦 二圓五拾錢 / 五〇〇瓦 四圓五拾錢

「포리타민」에는各病症에싸라左記四種品이잇슴니다。

腺病佝僂病에는 요-드포리타민
神經榮養에는 알젠포리타민
健胃强壯에는 가나포리타민
呼吸器病에는 구아야골포리타민

發賣元 大阪市東區道修町 株式會社 武田長兵衛商店
製造元 大阪市東淀川區堀上町 大五製藥株式會社
朝鮮各地有名藥店에서販賣

23-510(O)